



# ACTAS Derma-Sifiliográficas

Full English text available at  
www.actasdermo.org



## IMÁGENES EN DERMATOLOGÍA

### Nódulo indurado en labio superior

### Indurated Nodule on the Upper Lip



A. Imbernón-Moya\*, E. Fernández-Cogolludo y M.Á. Gallego-Valdés

Servicio de Dermatología, Hospital Universitario Severo Ochoa, Leganés, Madrid, España

Una mujer de 54 años, sin antecedentes personales de interés, consultó por la aparición progresiva de una lesión asintomática en el labio superior de 4 años de evolución. No refería clínica sistémica asociada, ni la aplicación de productos tópicos, ni el consumo de medicamentos orales, traumatismos ni procedimientos estéticos previos.

A la exploración dermatológica se observaba un nódulo irregular, bien delimitado, de coloración normal, indurado, móvil, en hemilabio superior izquierdo, sin pulso asociado (fig. 1a). No presentaba adenopatías locorregionales ni otras lesiones en mucosa oral.

Previamente a la biopsia cutánea decidimos realizar una ecografía de partes blandas que objetivaba una lesión sólida, ovoidea, bien definida, de 15 mm de diámetro, heterogénea, con abundante flujo arterial y venoso. Posteriormente se realizó una TAC de arterias supraaórticas que revelaba una lesión hipervascolar con intenso realce en fase arterial, dependiente de la rama labial de la arteria facial y de la arteria alveolar superior (rama de la arteria maxilar) (figs. 1b-d). La correlación clínico-radiológica y principalmente las imágenes de la TAC ayudaron a confirmar el diagnóstico de arteria labial de calibre persistente. La paciente fue remitida a neurorradiología vascular para tratamiento.

En lesiones cutáneas nodulares induradas del labio se debería solicitar una ecografía cutánea o de partes blandas previamente a la realización de biopsia por las posibles complicaciones secundarias. Es fundamental destacar el gran valor diagnóstico de las reconstrucciones en 3D en



Figura 1

enfermedades vasculares y en el campo de la oncología dermatológica.

### Agradecimientos

Al Dr. José María Abadal, de radiología vascular, por su colaboración con el caso.

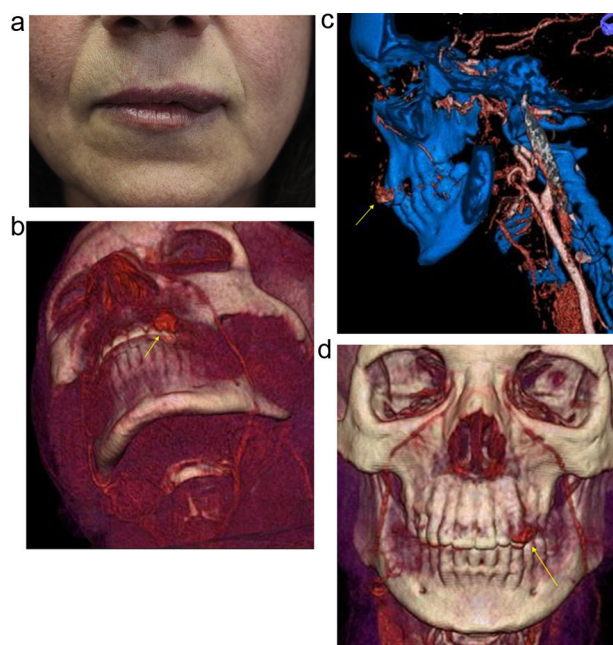
\* Autor para correspondencia.

Correo electrónico: [adrian.imber88@hotmail.com](mailto:adrian.imber88@hotmail.com) (A. Imbernón-Moya).